LIÊN HIỆP HỘI KHOA HỌC VÀ KỸ THUẬT VIỆT NAM
VIỆN TÀI NGUYÊN THIÊN NHIÊN VÀ MÔI TRƯỜNG
TRUNG TÂM KIỂM ĐỊNH ĐÁ QUY VÀ VÀNG

GIẤY CHỨNG NHẬN ĐĂNG KÝ HOẠT ĐỘNG KHOA HỌC - CÔNG NGHỆ SỐ A-1692
DO BỘ TRƯỞNG BỘ KHOA HỌC CÔNG NGHỆ CẤP NGÀY 20 THÁNG 12 NĂM 2016
ĐÃ ĐƯỢC ĐÁNH GIÁ VÀ PHÙ HỢP VỚI YÊU CẦU CỦA TIÊU CHUẨN

ISO 9001:2015

CHỨNG THƯ GIÁM ĐỊNH ĐÁ QUÝ - VÀNG

Gem – Gold Identification Report

Số chứng thư (Report No.): **2212183**

Ngày (Date): 04/11/2022

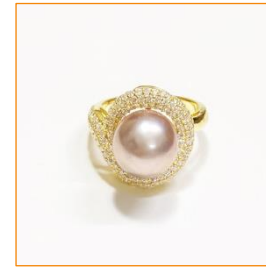

Mô tả (Descriptions)

Kiểu mẫu (Type):	Nhẫn
Tổng trọng lượng (Weight):	6.07 g
Số lượng (Quantity):	01 mẫu

Kết quả giám định (Test results)

Hình dạng và kiểu chế tác: (Shape & cutting style)	Tròn, tự nhiên
Kích thước (Measurements):	Ø = 11.2 mm
Màu sắc (Color):	Hồng tím ánh xà cừ
Độ tinh khiết (Transparency):	Không thấu quang
Đặc điểm bên trong: (Internal features)	

Kết luận (Conclusion): Ngọc trai nuôi nước mặn (Seawater Cultured Pearl)

Nhận xét (Comments): Gắn trên nhẫn vàng 10K

VIỆN TRƯỞNG (DIRECTOR)

(Đã ký)

Tra cứu thông tin tại: www.vienire.vn

TS. NGUYỄN VĂN THÀNH (PhD)